

PLAN DU 1ER ETAGE 1/50

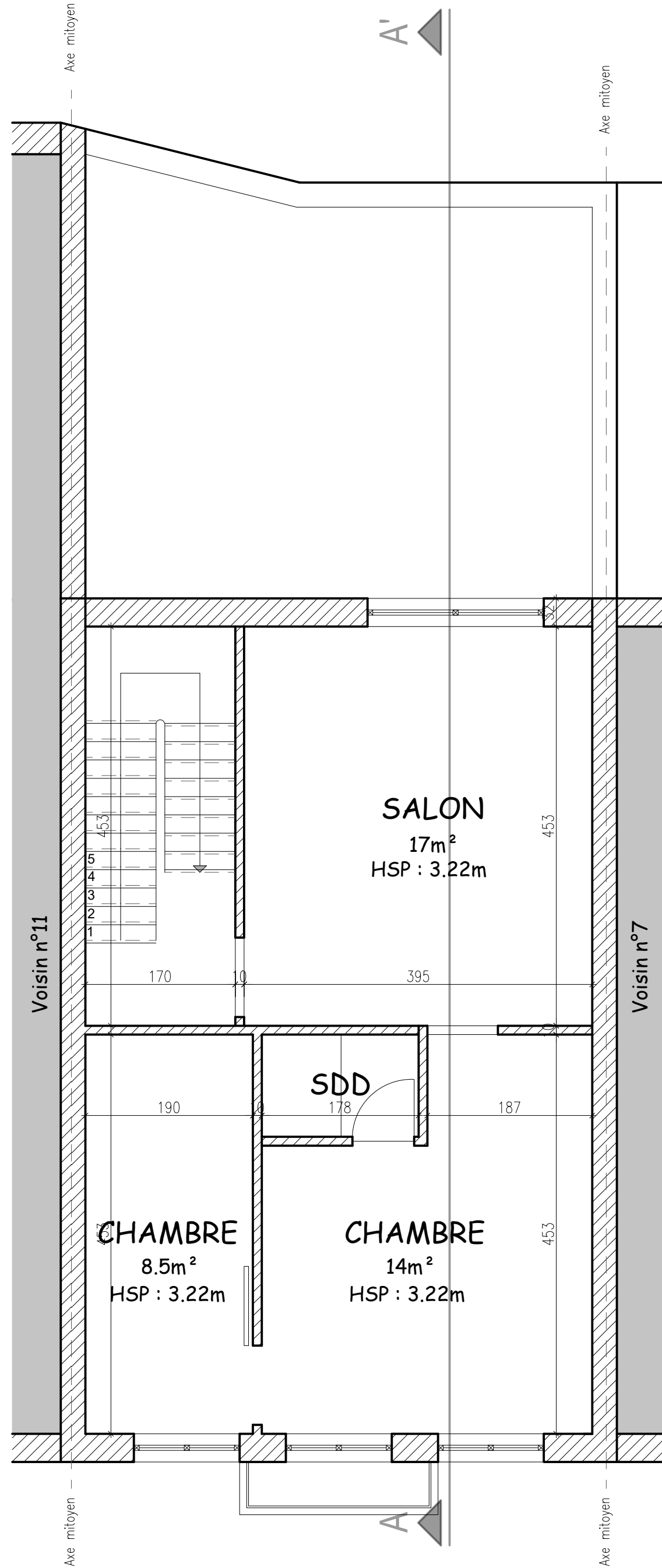

PLAN DU 2EME ETAGE 1/50

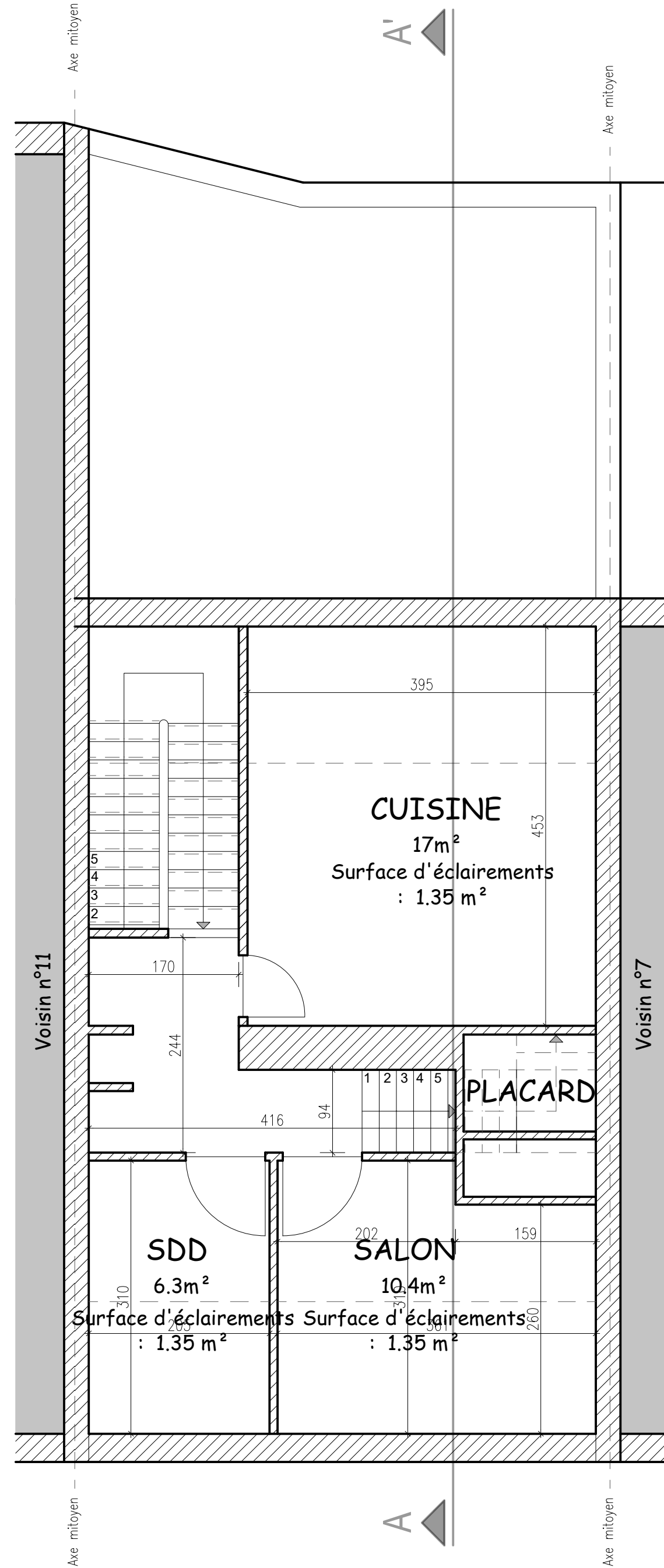

PLAN DU 3EME ETAGE 1/50

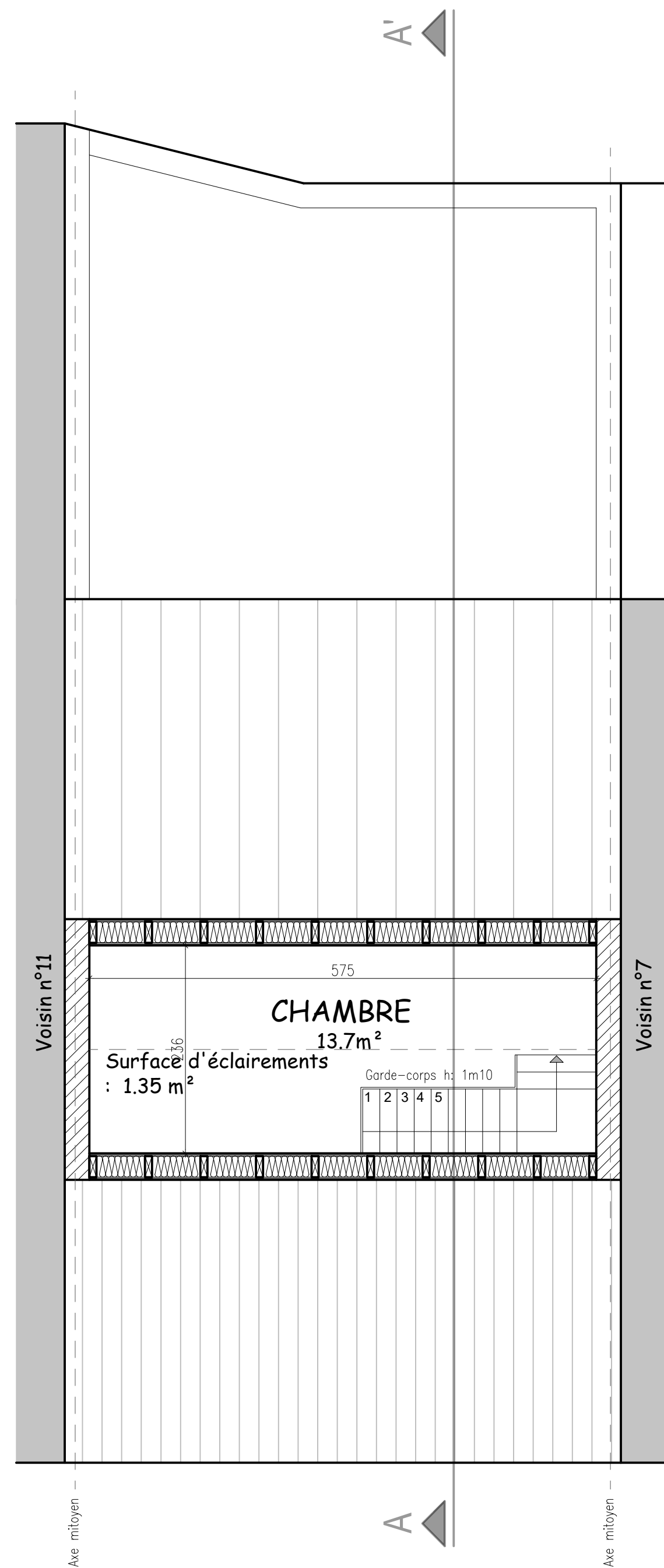

PLAN DES COMBLES 1/50

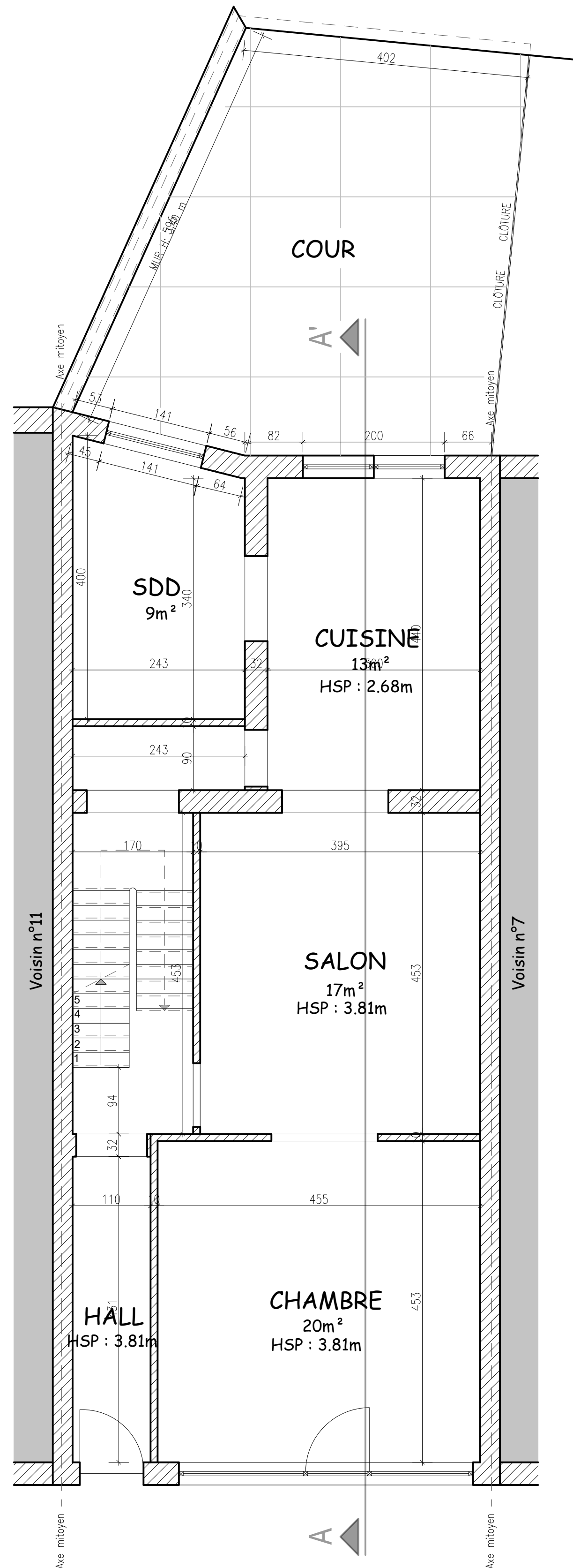

PLAN DU REZ-DE-CHAUSSÉE 1/50



PLAN D'IMPLANTATION 1/250

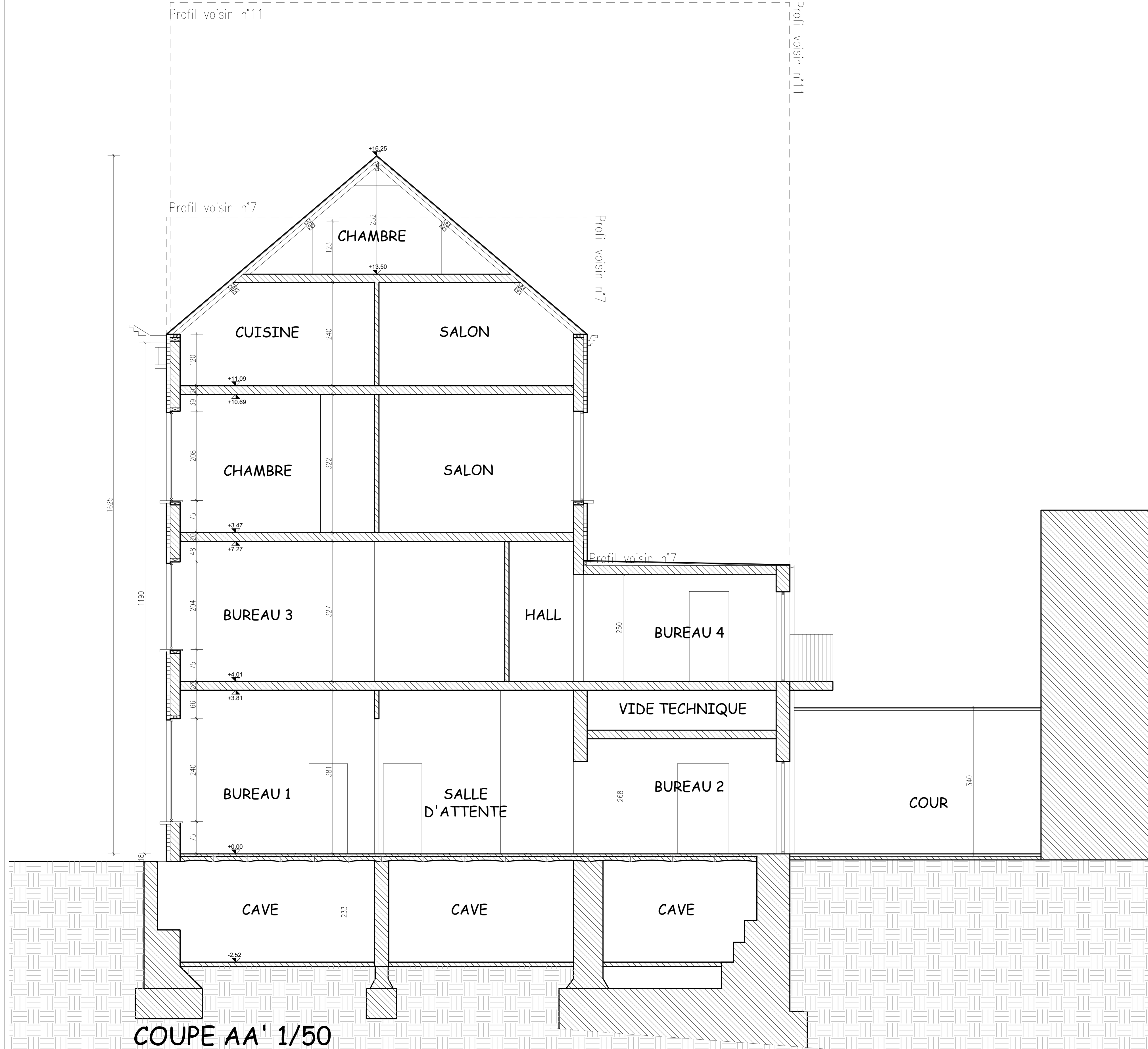

COUPE AA' 1/50

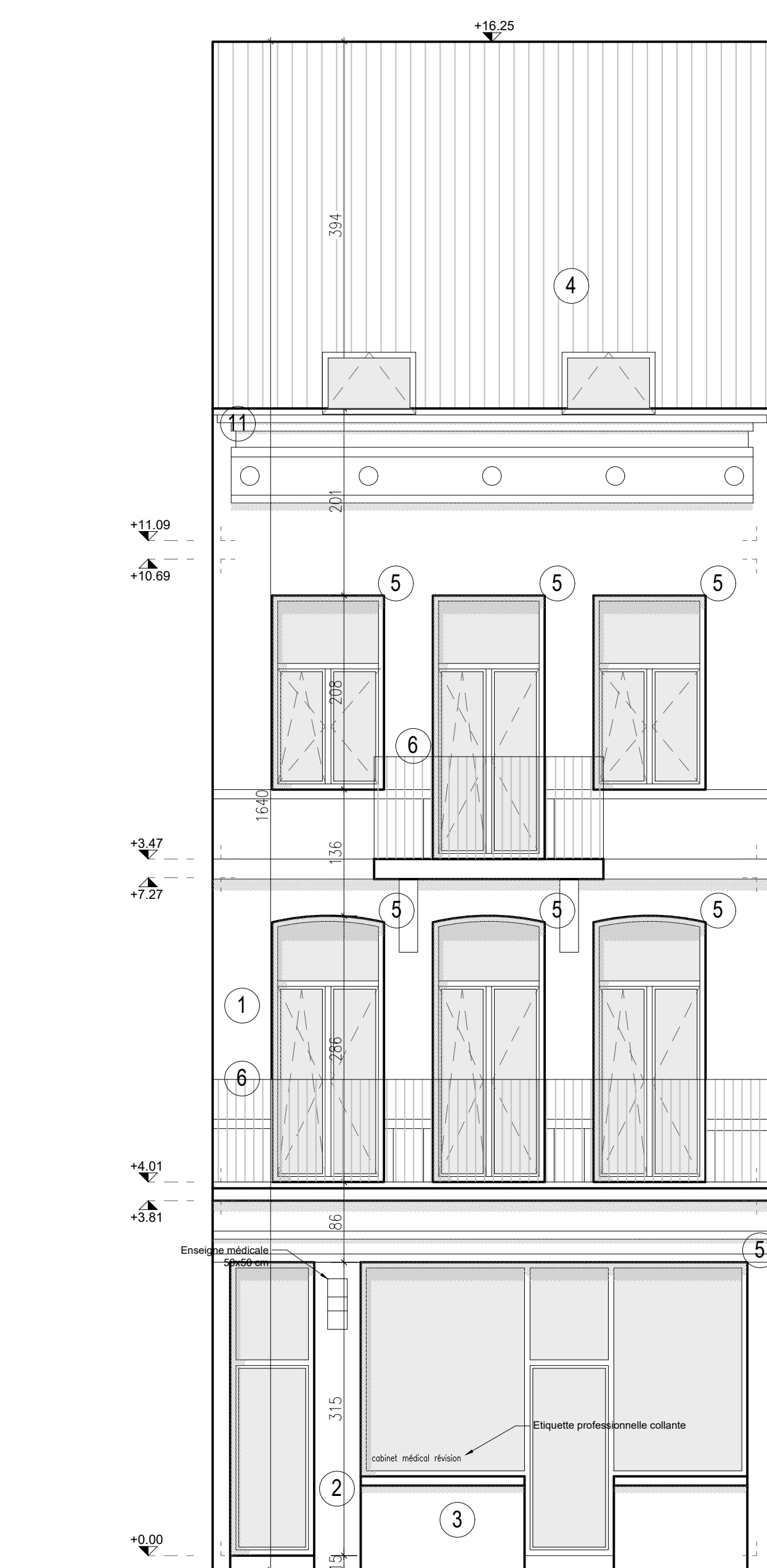

FACADE AVANT 1/50

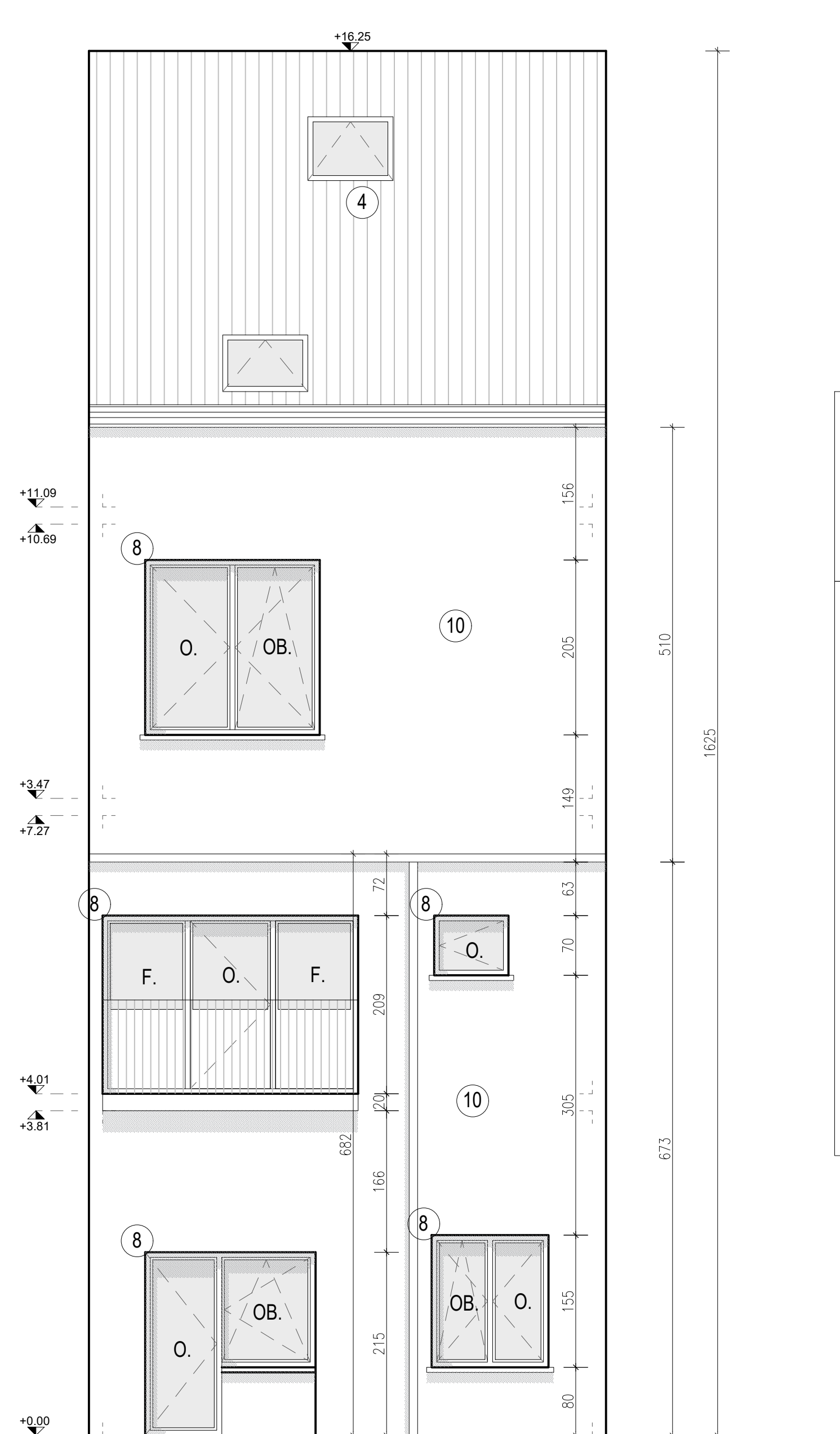

FACADE ARRIERE 1/50

- LEGENDE**
- Mur existant
  - Nouvelle cloison
  - Structure bois
- LEGENDE**
- 1 Parapet en pierre
  - 2 Pierre bleue
  - 3 Soubassement en pierre bleue
  - 4 Tuiles rouges
  - 5 Châssis existant en bois ton brun
  - 6 Garde-corps métallique ton noir
  - 7 Nouveaux châssis en PVC ton blanc
  - 8 Châssis existant en PVC ton blanc
  - 9 Garde-corps vitré
  - 10 Enduit ton blanc
  - 11 Corniche en bois peint en blanc

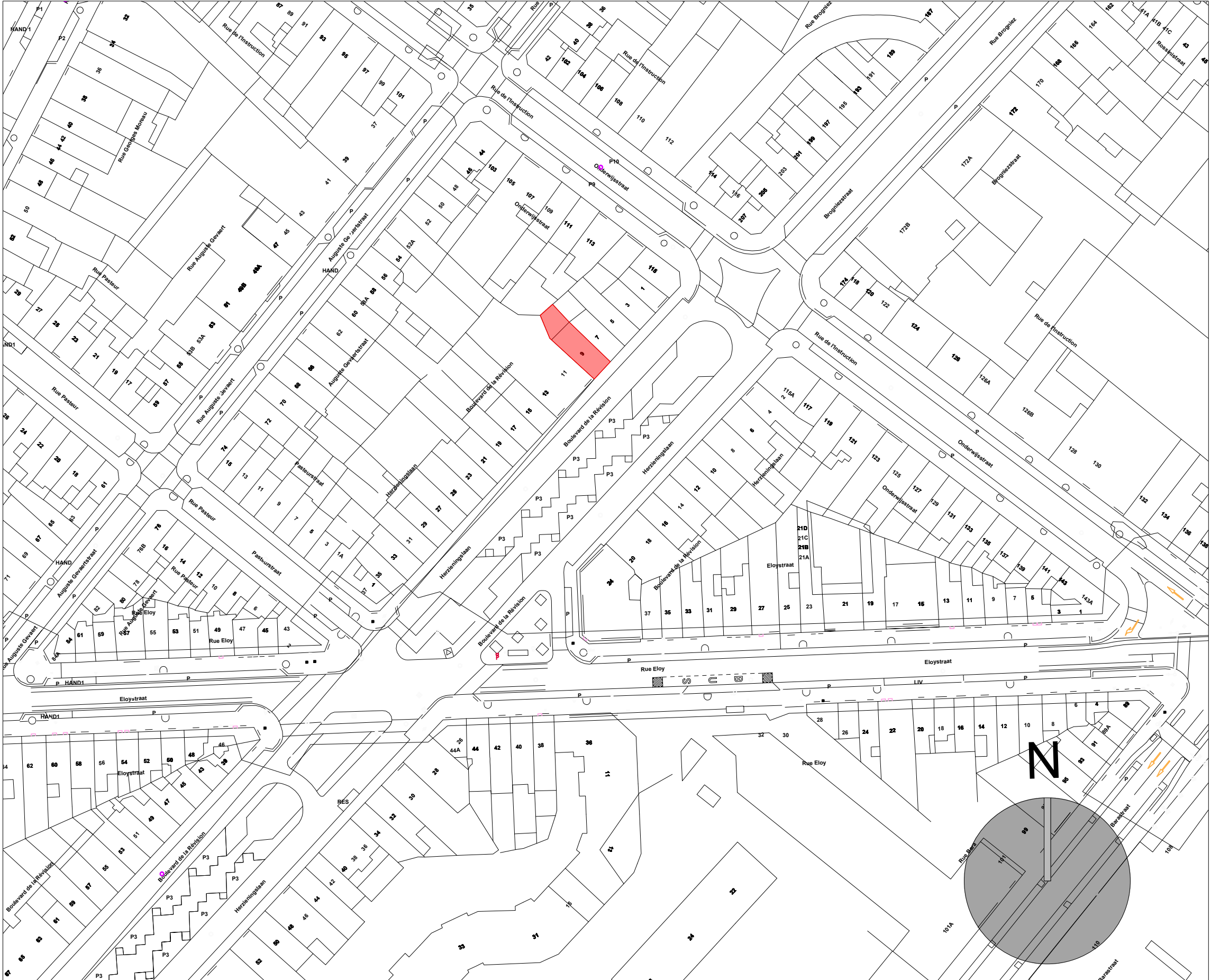

PLAN DE LOCALISATION 1/1000

Province : Région de BRUXELLES-CAPITALE  
Commune : ANDERLECHT (1070)  
Situation : BV. DE LA REVISION 9

DEMANDE DE PERMIS D'URBANISME

Maitre de l'ouvrage  
MONSIEUR ARIF Ziyoun

**VIIA**  
Vy Hoang Architects

**Vy HOANG**  
e-mail: VIArch@hotmail.com

v. hoang

Objet de la demande:

TRANSFORMATION D'UN IMMEUBLE A APPARTEMENTS  
EN UN IMMEUBLE MIXTE CONTENANT DES BUREAUX  
POUR PROFESSIONS LIBERALES

SITUATION EXISTANTE

- Plan d'implantation
- Plan du Rez-de-Chaussée
- Coupe AA'
- Façade avant
- Façade arrière
- Plan de situation

Modifications		G	
30/12/2024	Modifications avant avis accepté	H	
		I	
		J	
		K	
		L	
Dossier :	Echelle : 1/250 1/1000	Date : 26.09.2024	Plan n° : PU 001/002